

# CW QSO - ejemplo tipo

QRL? ----- QRL? DE AA1ZZ <K> -----  
CQ CQ CQ DE AA1ZZ AA1ZZ PSE <K>

AA1ZZ DE BB2HH PSE <KN>

BB2HH DE AA1ZZ GM DR OM  
ES TNX FER CALL =  
UR RST 599 5NN =  
NAME nombre1ZZ nombre1ZZ =  
QTH ciudad1ZZ ciudad1ZZ =  
HW CPI? BB2HH DE AA1ZZ <KN>

AA1ZZ DE BB2HH GM DR nombre1ZZ =  
UR RST 599 5NN =  
NAME nombre2HH nombre2HH =  
QTH ciudad2HH ciudad2HH =  
HW CPI? AA1ZZ DE BB2HH <KN>

R R BB2HH DE AA1ZZ =  
TKS FER FB QSO DR OM nombre2HH =  
73 ES GUD DX HOPE CUAGN <AR>  
BB2HH DE AA1ZZ <SK> TU

AA1ZZ DE BB2HH OK nombre1ZZ =  
73 TNK FER QSO ES QSL VIA BURO =  
AA1ZZ DE BB2HH <SK> TU E E

E E -----  
CQ CQ CQ DE AA1ZZ AA1ZZ PSE <K>

## AMPLIANDO INFORMACIÓN \*

R OK ALL BB2HH DE AA1ZZ =  
RIG TRX-MODEL ES PWR 15W  
ES ANT DIPOLE =  
WX HR SUNNY ES DRY TEMP 26C =  
HW CPY? BB2HH DE AA1ZZ <KN>

### Notas-

- Las cajas de borde rojo son si tú LLAMAS (AA1ZZ), cambialo por tu indicativo
- Las cajas negras con el texto en cursiva y el fondo más oscuro, si tú RESPONDES (BB2HH), pon tu indicativo.
- Modifica el texto en gris claro con los datos apropiados.
- \* Consulta el libro "CW 4 Dummies" para ver la explicación PASO a PASO de un QSO y sus variantes, el uso de los prosignos, abreviaturas, estructura, etc.

© CW4dummies / EA7HYD - sep. 2017

### CONTEST

CQ TEST AA1ZZ

BB2HH

BB2HH 5NN xxx

5NN xxx TU

TU (AA1ZZ continúa)

xxx = intercambio del contest

# CW4U

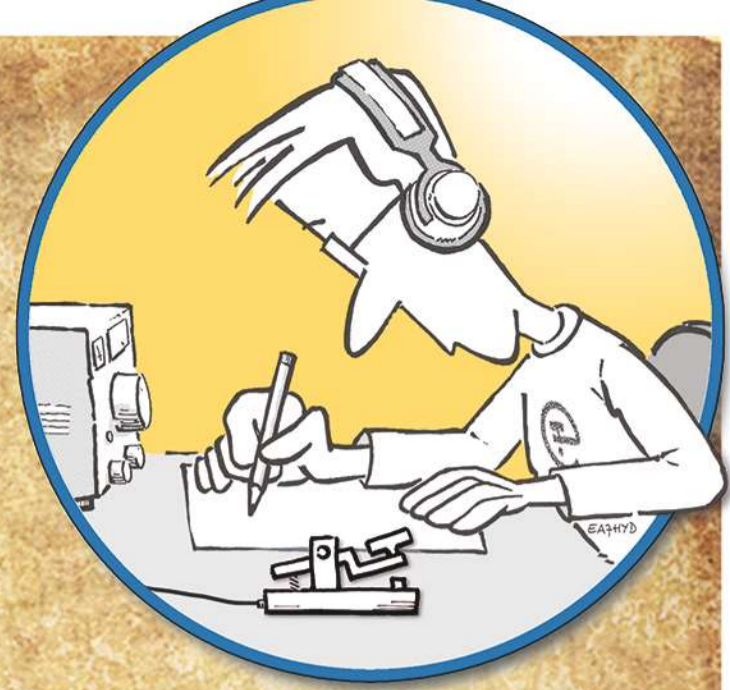

R S T - recepción señal

5 5 9 -

5 7 9 -

5 9 9 -

### PROSIGNOS

< K >	Cambio abierto	< AR >	Fin de mensaje
< KN >	Cambio para ti	< SK >	Fin de contacto
< BK >	Cambio rápido	< AS >	Espere, hacer pausa
< BT >	Espacio, separación < = >	< SN >	Recibido, R, OK < VE >

### ABREVIATURAS

<b>AGN</b>	Again / otra vez	<b>N</b>	Negative / Negativo, no
<b>ANT</b>	Antenna	<b>NR</b>	Number - Near / n° - cerca
<b>BK</b>	Break in / cambio	<b>NCP</b>	No copy / no entendido
<b>BURO</b>	Bureau / oficina	<b>GG</b>	Going / voy, yendo
<b>B4</b>	Before / antes de	<b>OM</b>	Old Man / colega
<b>C</b>	Correct, yes, copy	<b>PWR</b>	Power / potencia
<b>CL</b>	Call - Close / llamar - cerrar	<b>PSE</b>	Please / por favor
<b>CONDX</b>	Conditions / condiciones	<b>R</b>	Roger, OK, C, Y
<b>CPI</b>	Copy / copiado, entendido	<b>RPT</b>	Repeat - Report (RPRT)
<b>CU</b>	See you / nos vemos (oímos)	<b>RIG</b>	Radio set / equipo de radio
<b>CUAGN</b>	See You Again / nos vemos...	<b>RST</b>	Signal report format
<b>DE</b>	De, This Is / De, esto es	<b>SRI</b>	Sorry / lo siento
<b>DR</b>	Dear / estimado (DR OM)	<b>TEMP</b>	Temperature (F o C)
<b>ES</b>	Es (y) (GL ES DX)	<b>TNX</b>	Thank (TKS) / gracias
<b>FB</b>	Fine bussines / buen trabajo	<b>TU</b>	Thank you / gracias despedida
<b>FER</b>	For... / Por, para... (FR)	<b>U</b>	You / tu
<b>HI</b>	Risas, algo gracioso	<b>UR</b>	Yours / tuyo, tus
<b>HR</b>	Here / aqui	<b>VY</b>	Very / muy, mucho
<b>HW?</b>	How copy / cómo me copias	<b>WX</b>	Weather / tiempo, clima
<b>IS</b>	IS / es (HR IS)	<b>73</b>	Best regards / saludos

**GM** Buenos días **GA** Bns tardes **GE** Bns noches **GL** Buena suerte

### CODIGO Q

#### información

<b>QRA</b>	Mi indicativo de llamada es...	¿Cuál es su indicativo de llamada?
<b>QRG</b>	Mi frecuencia es...	¿Cuál es su frecuencia?
<b>QRK</b>	Su señal es ininteligible	¿Se entiende mi señal?
<b>QRL</b>	Esta frec. está ocupada.	¿Está la frecuencia ocupada?
<b>QRM</b>	Tengo interferencias artific.	¿Tiene interferencias?
<b>QRN</b>	Ruido estática o atmosférica.	¿Tiene problemas de estática?
<b>QRO</b>	Aumento la potencia emisión.	¿Puede aumentar la potencia?
<b>QRP</b>	Bajo la potencia de emisión.	¿Puede bajar la pot. de emisión?
<b>QRQ</b>	Aumento velocidad transm.	¿Puedede aumentar velocidad tr.?
<b>QRS</b>	Transmito más despacio.	¿Puede transmitir más despacio?
<b>QRT</b>	Ceso la transmisión.	¿Puede parar su transmisión?
<b>QRV</b>	Listo para recibir.	¿Está listo para recibir?
<b>QRX</b>	Espere un momento.	¿Puede esperar a que le llame?
<b>QRZ</b>	Identificación.	¿Quién me llama?
<b>QSB</b>	La señal se desvanece.	¿La señal se desvanece?
<b>QSL</b>	Acuse de recibo.	¿Puede acusar recibo?
<b>QSO</b>	Establecer conversacion con...	¿Puede comunicarse con...?
<b>QSY</b>	Cambio a la frecuencia...	¿Debo cambiar de frecuencia?
<b>QTH</b>	Posición, ubicación.	¿Cuál es su posición, ubicación?

#### pregunta (?)

### METEOROLOGÍA - WX

<b>SUNNY</b>	soleado	<b>CLR</b>	despejado	<b>FROST</b>	helado	<b>RAINY</b>	lluvioso
<b>COLD</b>	frío	<b>DRY</b>	seco	<b>FOG</b>	niebla	<b>STORMY</b>	tormenta
<b>CLOUDY</b>	nuboso	<b>FINE</b>	bueno	<b>HOT</b>	calor	<b>WARM</b>	cálido