

CW QSO - ejemplo tipo

CW
4 dummies
.com

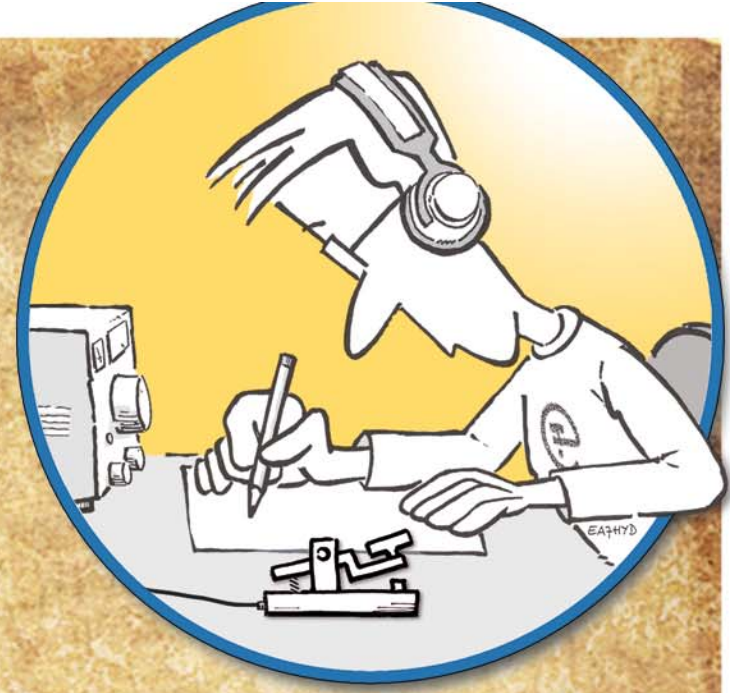

QRL? ----- QRL? DE AA1ZZ <K> -----
CQ CQ CQ DE AA1ZZ AA1ZZ PSE <K>

AA1ZZ DE BB2HH BB2HH PSE <KN>

BB2HH DE AA1ZZ GM DR OM
ES TNX FER CALL =
UR RST 599 5NN =
NAME nombre1ZZ nombre1ZZ =
QTH ciudad1ZZ ciudad1ZZ =
BB2HH DE AA1ZZ HW COPY? <KN>

AA1ZZ DE BB2HH GM DR nombre1ZZ =
UR RST 599 5NN =
NAME nombre2HH nombre2HH =
QTH ciudad2HH ciudad2HH =
HW CPY? AA1ZZ DE BB2HH <KN>

R R BB2HH DE AA1ZZ =
TNX FER FB QSO DR nombre2HH =
73 ES GUD DX HOPE CUAGN <AR>
BB2HH DE AA1ZZ <SK> TU

AA1ZZ DE BB2HH OK nombre1ZZ =
73 TNK FER QSO ES QSL VIA BURO =
BB2HH DE AA1ZZ <SK> TU E E

E E -----
CQ CQ CQ DE AA1ZZ AA1ZZ PSE <K>

AMPLIANDO INFORMACIÓN *

R OK ALL BB2HH DE AA1ZZ =
WX HR SUN ES DRY TEMP 26C =
RIG TRX-MODEL ES PWR 15W
ES ANT DIPOLE BAZOOKA =
HW CPY? BB2HH DE AA1ZZ <KN>

Notas-

- Las cajas de borde rojo son si tú LLAMAS (AA1ZZ), cambialo por tu indicativo
- Las cajas negras con el texto en cursiva y el fondo más oscuro, si RESPONDES (BB2HH), pon tu QRA.
- Modifica el texto en gris claro con tus datos
- * Consulta el libro "CW 4 Dummies" para ver la explicación PASO a PASO de un QSO y sus variantes, el uso de los prosignos, abreviaturas, estructura, etc.

© CW4dummies / EA7HYD - sep. 2017

CONTEST

CQ TEST AA1ZZ

BB2HH

BB2HH 5NN xxx

5NN xxx TU

TU (AA1ZZ continúa)

xxx = intercambio del contest

R S T - recepción señal

5 5 9 -

5 7 9 -

5 9 9 -

PROSIGNOS

| | |
|------------------------------|---------------------------|
| <K> Cambio abierto | <AR> Fin de mensaje |
| <KN> Cambio para ti | <SK> Fin de contacto |
| <BK> Cambio rápido | <AS> Espera, hacer pausa |
| <BT> Espacio, separación <=> | <SN> Recibido, R, OK <VE> |

ABREVIATURAS

| | |
|---|---------------------------------------|
| AGN Again / otra vez | N Negative / Negativo, no |
| ANT Antenna | NR Number - Near / n° - cerca |
| BK Breik in / cambio | NCP No copy / no entendido |
| BURO Bureau / oficina | GG Going / voy, yendo |
| B4 Before / antes de | OM Old Man / colega |
| C Correct, yes, copy | PWR Power / potencia |
| CL Call - Close / llamar- cerrar | PSE Please / por favor |
| CONDX Conditions / condiciones | R Roger, OK, C, E, Y |
| CPY Copy /copiado, entendido | RPT Repeat - Report (RPRT) |
| CU See you / nos vemos | RIG Radio set /equipo de radio |
| CUAGN See You Again/nos vemos... | RST Signal report format |
| DE De, This is / De, esto es | SRI Sorry / lo siento |
| DR Dear / estimado (DR OM) | TEMP Temperature (F o C) |
| ES Es (de ser) (GL ES DX) | TNX Thank (TKS) / gracias |
| FB Fine bussines/buen trabajo | TU Thank you/gracias despedida |
| FER For her... / Por el... (FR) | U You / tu |
| HI Risas, algo gracioso | UR Yours / tuyo, tus |
| HR Here / aqui | VY Very / muy, mucho |
| HW? How copy /cómo me copias | WX Weather / tiempo, clima |
| IS IS / es (HR IS) | 73 Best regards / saludos |

GM Buenos días **GE** Bns tardes **GN** Bns noches **GL** Buena suerte

CODIGO Q

información

QRG Mi frecuencia es...
QRH Su frecuencia varia
QRK Su señal es ininteligible
QRL Esta frec. está ocupada.
QRM Tengo interferencias artific.
QRN Ruido estática o atmosférica.
QRO Aumento la potencia emisión.
QRP Bajar la potencia de emisión.
QRQ Aumento velocidad transm.
QRS Transmito más despacio.
QRT Cesó la transmisión.
QRV Listo para recibir.
QRX Espere un momento.
QRZ Identificación.
QSB La señal se desvanece.
QSL Acuse de recibo.
QSO Establecer conversacion con...
QSY Cambio a la frecuencia...
QTH Posición, ubicación.

pregunta (?)

¿Cuál es su frecuencia?
¿Mi frecuencia varia?
¿Se entiende mi señal?
¿Está la frecuencia ocupada?
¿Tiene interferencias?
¿Tiene problemas de estática?
¿Puede aumentar la potencia?
¿Puede bajar la pot. de emisión?
¿Puedede aumentar velocidad tr.?
¿Puede transmitir más despacio?
¿Puede parar su transmisión?
¿Está listo para recibir?
¿Puede esperar a que le llame?
¿Quién me llama?
¿La señal se desvanece?
¿Puede acusar recibo?
¿Puede comunicarse con...?
¿Debo cambiar de frecuencia?
¿Cuál es tu posición, ubicación?

METEOROLOGÍA - WX

| | | | |
|----------------------|----------------------|---------------------|------------------------|
| SUN soleado | CLR despejado | FROST helado | RAINY lluvioso |
| COLD frío | DRY seco | FOG niebla | STORMY tormenta |
| CLDY cubierto | FINE bueno | HOT calor | WARM cálido |